



# INFIBAGUÉ

Instituto de Financiamiento, Promoción y Desarrollo de Ibagué

# Resultados medición FURAG Vigencia 2022

## I. Resultados Generales

### Índice de Desempeño Institucional

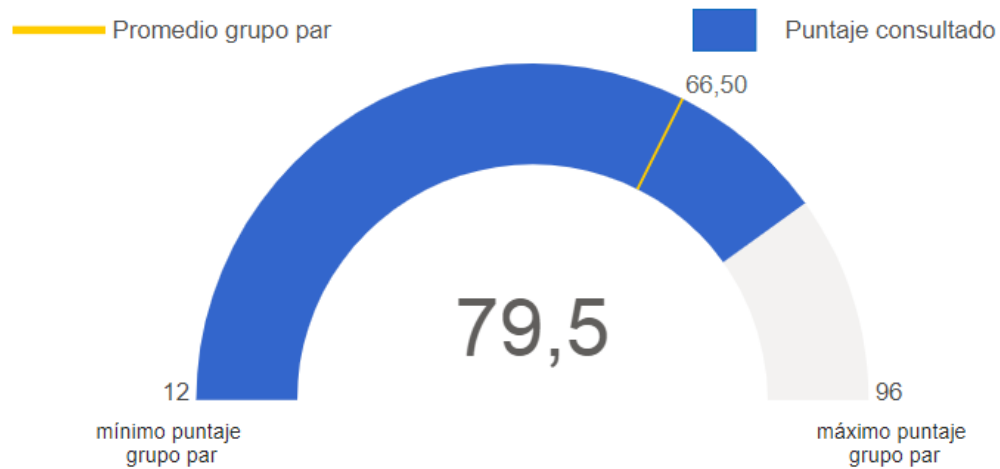

**Nota 1 :** El promedio del grupo par corresponde al promedio de puntajes de las entidades que hacen parte de dicho grupo. Este valor solo se visualiza cuando se filtra o consulta una sola entidad.

### Ranking(quintil)

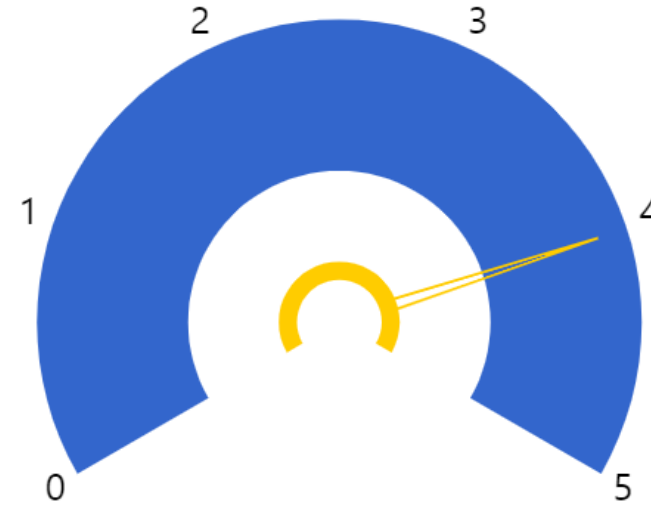

57,9

Índice de Desempeño Institucional Entidades Territoriales

**Nota 1:** La información de este gráfico solo es válida cuando se filtra o consulta una sola entidad. No aplica para otros filtros.

**Nota 2:** Las entidades con puntajes más altos están ubicadas en el quintil 5; las entidades con menores puntajes están ubicadas en el quintil 1.

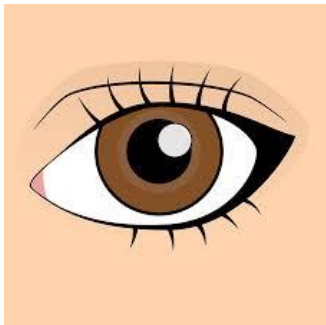

Los resultados de la vigencia 2022 no son comparables con los resultados de las mediciones de vigencias anteriores, ya que los líderes de política realizaron cambios significativos a las preguntas de sus políticas, dado los procesos de actualización de las temáticas y directrices.



**INFIBAGUÉ**  
Instituto de Planeación, Programación y Desarrollo de Ibagué



# Resultados medición FURAG Vigencia 2022

Índice de Desempeño Institucional Institutos de Financiamiento			
Nombre	Departamento	Puntaje MIPG	Puesto Grupo P.
INFICALDAS	Caldas	90,3%	1
<b>INFIBAGUE</b>	<b>Tolima</b>	<b>79,5%</b>	<b>2</b>
INFIHUILA	Huila	79,3%	3
INFIMANIZALES	Caldas	78,8%	4
IFC	Casanare	73,3%	5
IDEBOY	Boyaca	72,5%	6
IDEA	Antioquia	71,6%	7
INFINORTE	Norte Santander	62,7%	8
INFIVALLE	Valle	68,3%	9
INFIDER	Risaralda	61%	10
IDEAR	Arauca	61%	11
IDESAN	Santander	59,9%	12
IDECESAR	Cesar	51,5%	13
INFITULUA	Valle	ND	ND

El Instituto de financiamiento Promoción y Desarrollo de Ibagué – INFIBAGUE. Ocupó el puesto No 2 entre 14 entidades del grupo PAR (INFIS COLOMBIA).

Esto indica que Infibague se encuentra en el cuarto quintil con un Índice de Desempeño Institucional en la evaluación del Modelo Integrado de Planeación y Gestión **SUPERIOR** para la respectiva vigencia 2022.



ICONTEC



**INFIBAGUÉ**  
Instituto de Financiamiento, Promoción y Desarrollo de Ibagué



# Resultados medición FURAG Vigencia 2022

## III. Índices de las políticas de gestión y desempeño

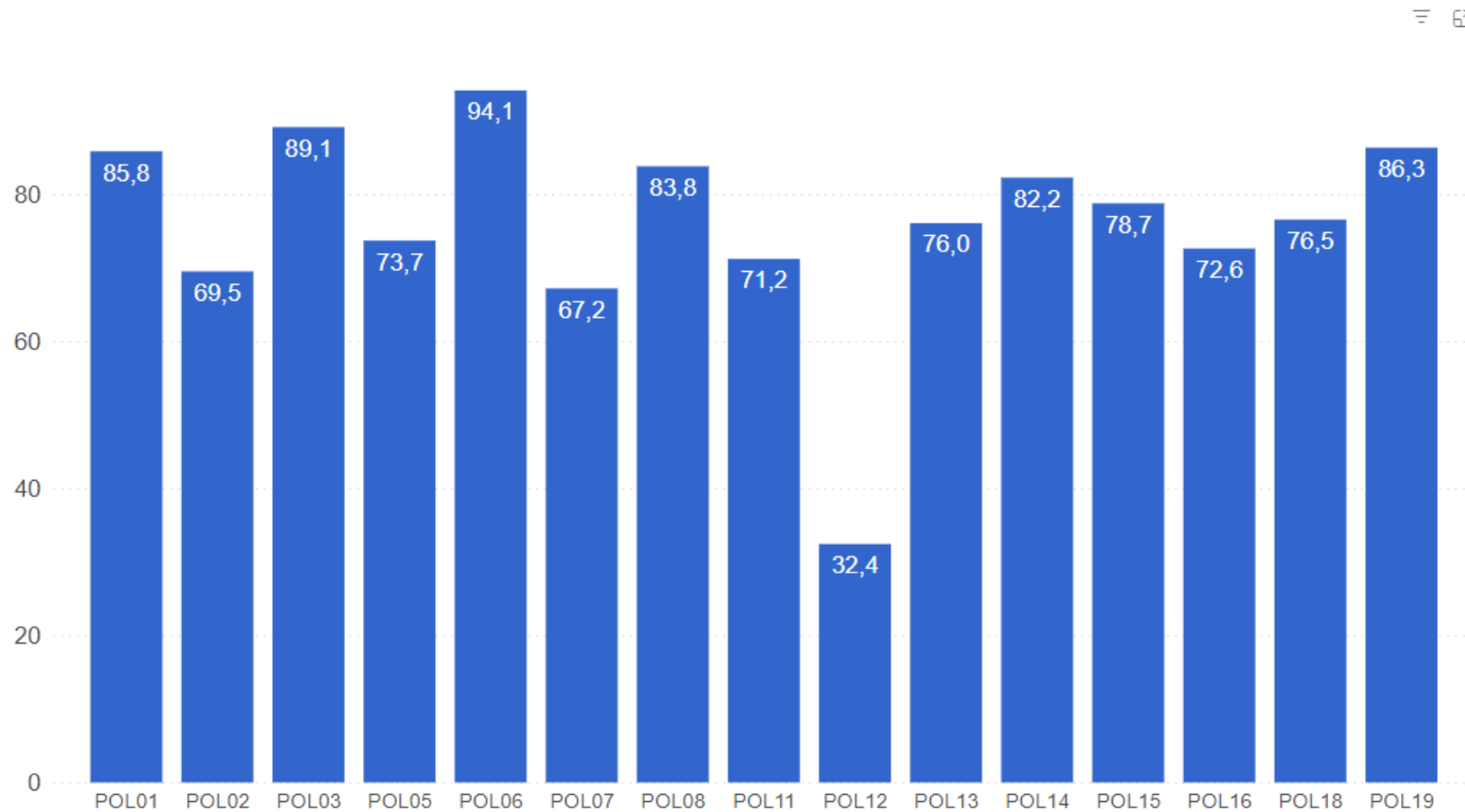

### POLITICAS

- POL01: Gestión Estratégica del Talento Humano
- POL02: Integridad
- POL03: Planeación Institucional
- POL05: Compras y Contratación Pública
- POL06: Fortalecimiento Organizacional y Simplificación de Procesos
- POL07: Gobierno Digital
- POL08: Seguridad Digital
- POL11: Servicio al ciudadano
- POL12: Racionalización de Trámites
- POL13: Participación Ciudadana en la Gestión Pública
- POL14: Seguimiento y Evaluación del Desempeño Institucional
- POL15: Transparencia, Acceso a la Información y lucha contra la Corrupción
- POL16: Gestión Documental
- POL18: Gestión del Conocimiento
- POL19: Control Interno



**INFIBAGUÉ**  
Instituto de Investigaciones, Formación y Desarrollo de Ibagué



# Resultados medición FURAG Vigencia 2022

## MECI

### I. Resultados Generales

#### Índice de Control Interno

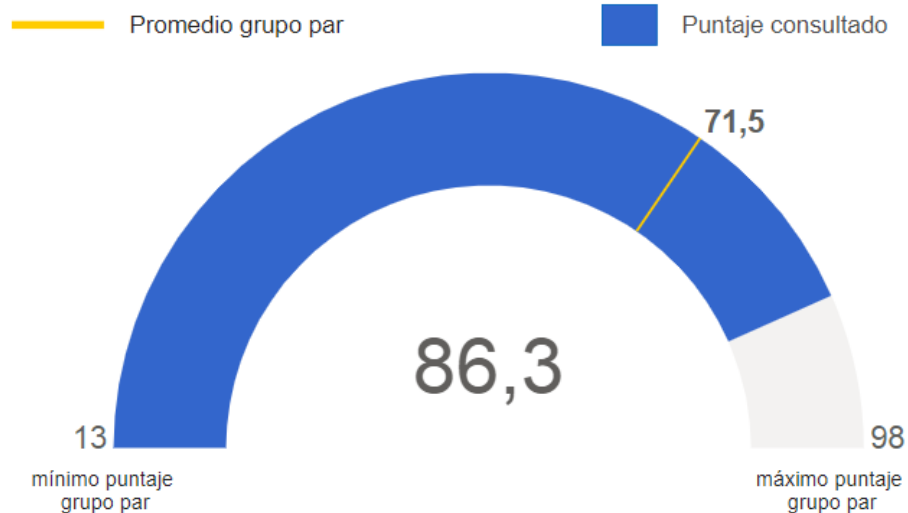

**Nota:** El promedio del grupo par corresponde al promedio de puntajes de las entidades que hacen parte de dicho grupo. Este valor solo se visualiza cuando se filtra o consulta una sola entidad.

#### Ranking(quintil)

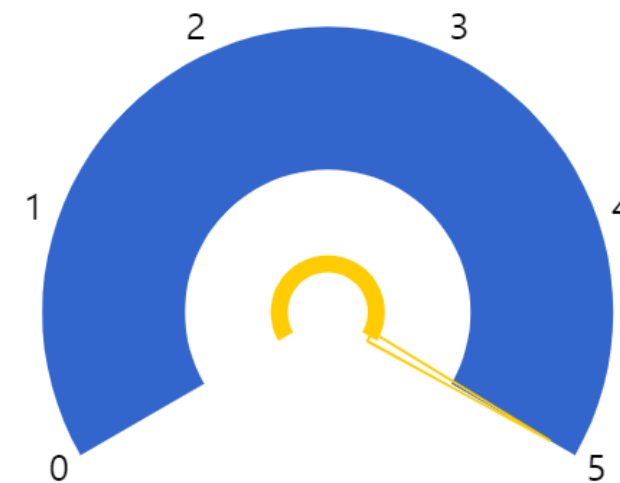

**Nota 1:** La información de este gráfico solo es válida cuando se filtra o consulta una sola entidad. No aplica para otros filtros.

**Nota 2:** Las entidades con puntajes más altos están ubicadas en el quintil 5 las entidades con menores puntajes están ubicadas en el quintil 1.

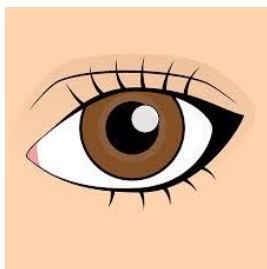

Los resultados de la vigencia 2022 no son comparables con los resultados de las mediciones de vigencias anteriores, ya que los líderes de política realizaron cambios significativos a las preguntas de sus políticas, dado los procesos de actualización de las temáticas y directrices.



SECRETARÍA DE SALUD



**INFIBAGUÉ**  
Instituto de Financiación, Promoción y Desarrollo de Ibagué



# Resultados medición FURAG Vigencia 2022

## MECI

### II. Índices de desempeño de los componentes MECI

● Puntaje Consultado ● Valor media de Referencia

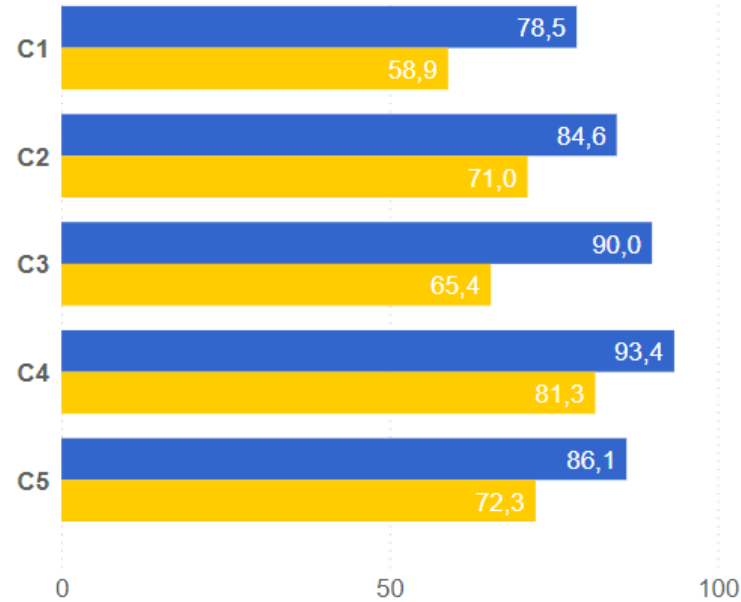

#### Componente

C1: Ambiente propicio para el ejercicio del control

C2: Evaluación estratégica del riesgo

C3: Actividades de control efectivas

C4: Actividades de monitoreo sistemáticas y orientadas a la mejora

C5: Información y comunicación relevante y oportuna para el control



**INFIBAGUÉ**  
Instituto de Planeación, Promoción y Desarrollo de Ibagué





# INFIBAGUÉ

Instituto de Financiamiento, Promoción y Desarrollo de Ibagué

Calle 60 con Cra. 5ª Edificio CAMI Norte  
Barrio La Floresta, Ibagué – Tolima

Teléfono:

(8) 2746888 – (8) 2786888 – (8) 2747444

Fax: (8) 2746410

E-mail:

[correspondencia@infibague.gov.co](mailto:correspondencia@infibague.gov.co)

Página Web:

[www.infibague.gov.co](http://www.infibague.gov.co)

Línea WhatsApp: 317 474 1611